



คู่มือการใช้งาน EDC KTB2 ใน HOSxP XE

บริษัท บางกอก เมติคอล ซอฟต์แวร์ จำกัด





## คู่มือการใช้งาน EDC KTB2 ใน HOSxP XE

วิธีการใช้งาน EDC KTB2 ใน HOSxP XE กรณีไม่มีค่าบริการส่วนเกิน

1. คลิกเมนู “Finance”
2. คลิกเลือก “ Finance Entry ” เพื่อเข้าสู่หน้าจอการใช้งานหลักของห้องการเงิน

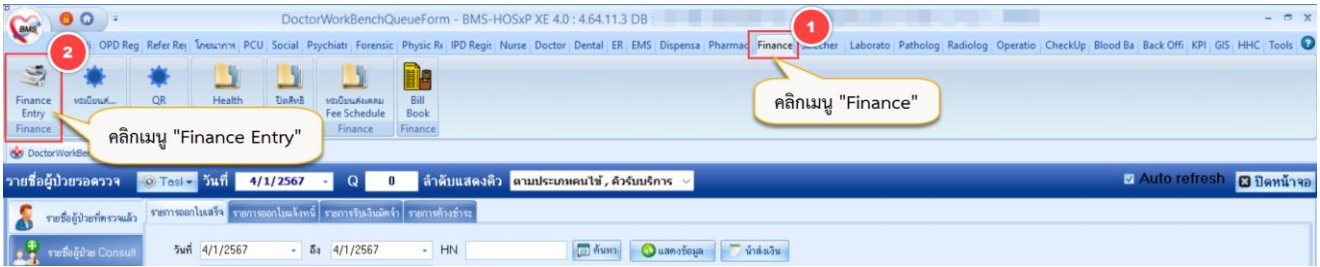

3. เมื่อดึงรายชื่อผู้ป่วยขึ้นมาแล้ว ให้คลิกที่ปุ่ม “โอนค่าใช้จ่าย” จะแสดงหน้าจอโอนรายการค่าใช้จ่ายผู้ป่วยเข้าสู่ระบบการเงิน
4. เลือกรายการที่ต้องการโอน → 5. คลิกปุ่ม “โอนรายการ” → 6. คลิกปุ่ม “บันทึก”
7. จะมี pop up ยืนยัน “Please confirm transfer opd finance data? ” ให้คลิกปุ่ม “Yes”

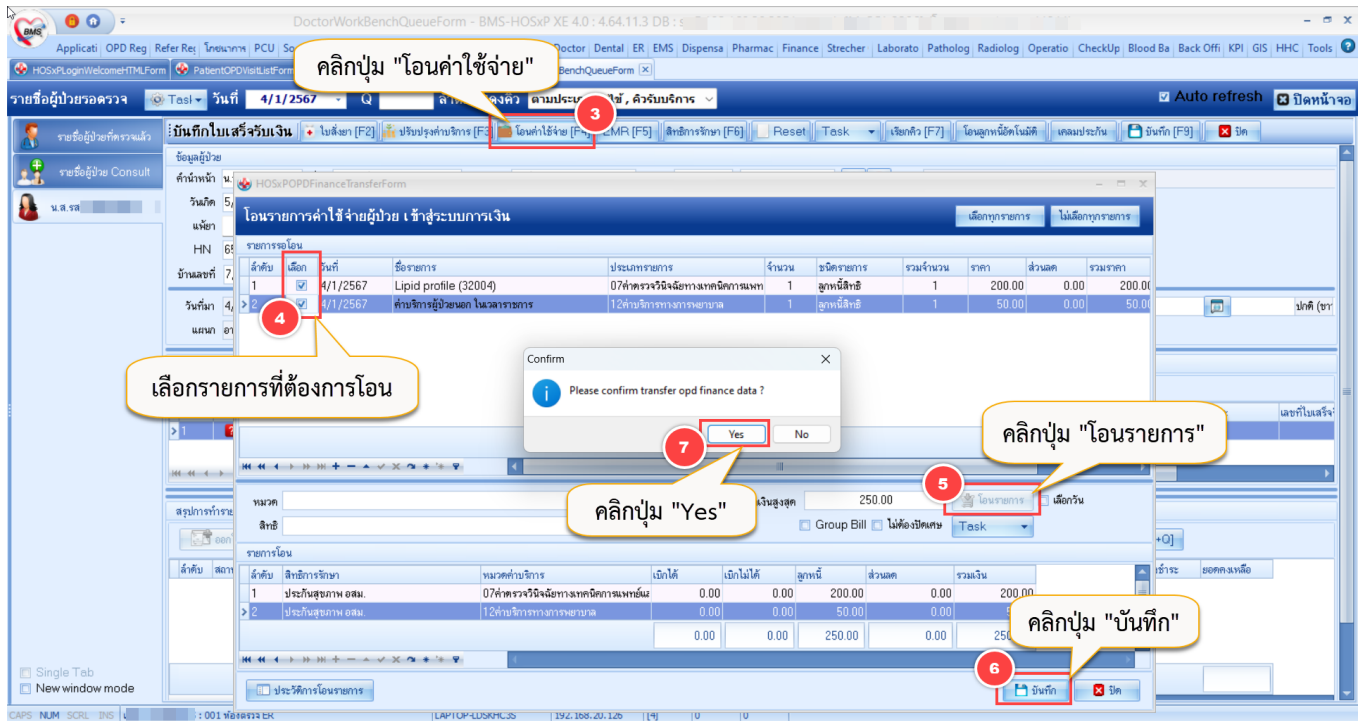











8. หลังจากโอนรายการค่าใช้จ่ายเรียบร้อยแล้ว คลิกที่ปุ่ม “ออกใบแจ้งหนี้” จะแสดงหน้าจอออกใบแจ้งหนี้ผู้ป่วย

9. คลิกปุ่ม “EDC KTB2” จะแสดงหน้าจอส่งข้อมูลเข้าเครื่อง KTC-EDC (เบิกตามสิทธิ / ปิดสิทธิ สปสช.)

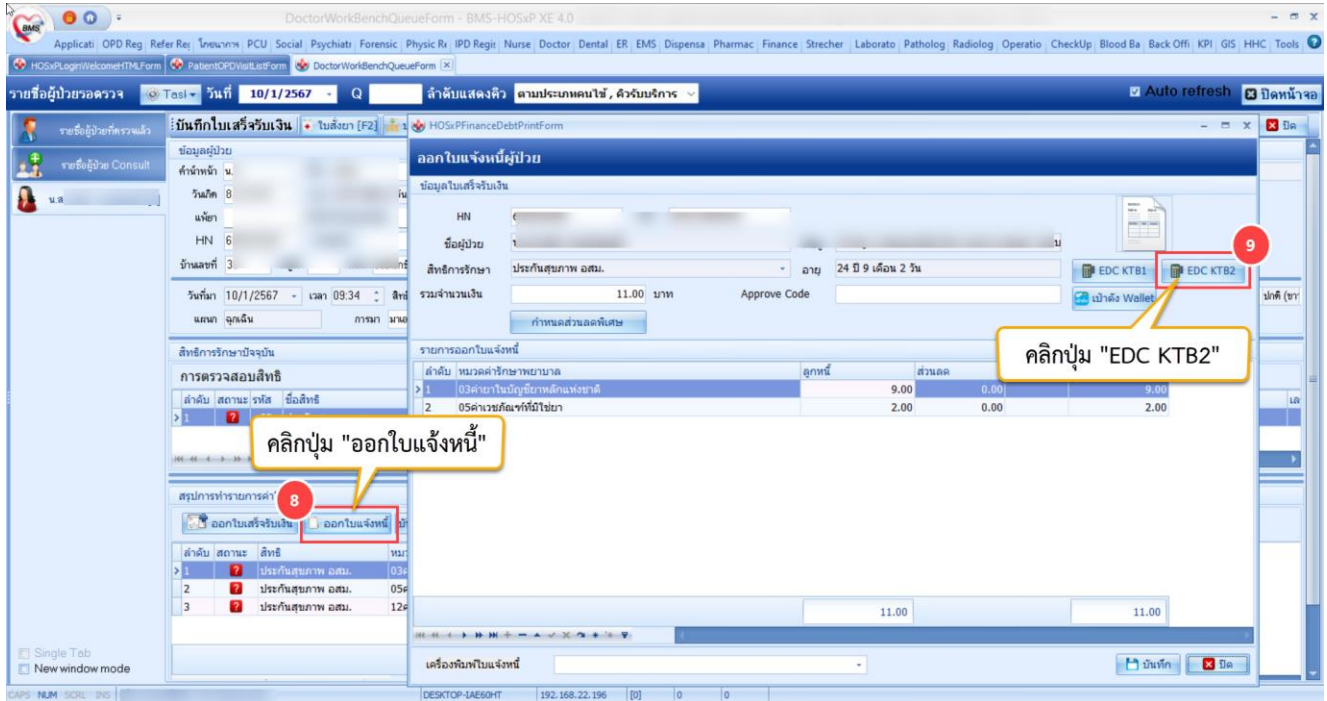

10. เลือก Port ที่เชื่อมต่อกับเครื่อง EDC → 11. คลิกปุ่ม “ส่งข้อมูลไปยังเครื่อง EDC”

12. ที่ Status จะแสดงส่งข้อมูลสำเร็จ ให้นำบัตรประชาชนเสียที่เครื่อง EDC

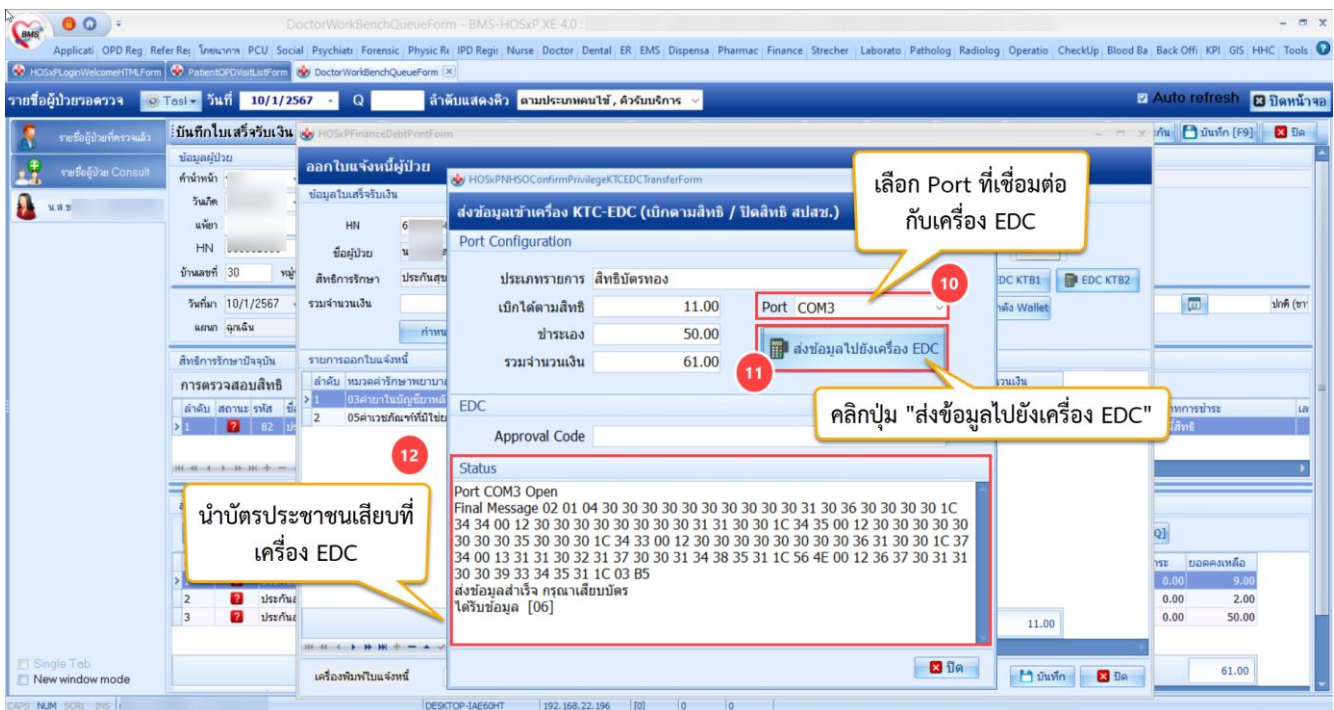







17. จากนั้นคลิกปุ่ม “ออกใบเสร็จรับเงิน” เพื่อออกใบเสร็จสำหรับชำระค่าบริการส่วนเกินให้ผู้ป่วย

18. คลิกปุ่ม “บันทึก”

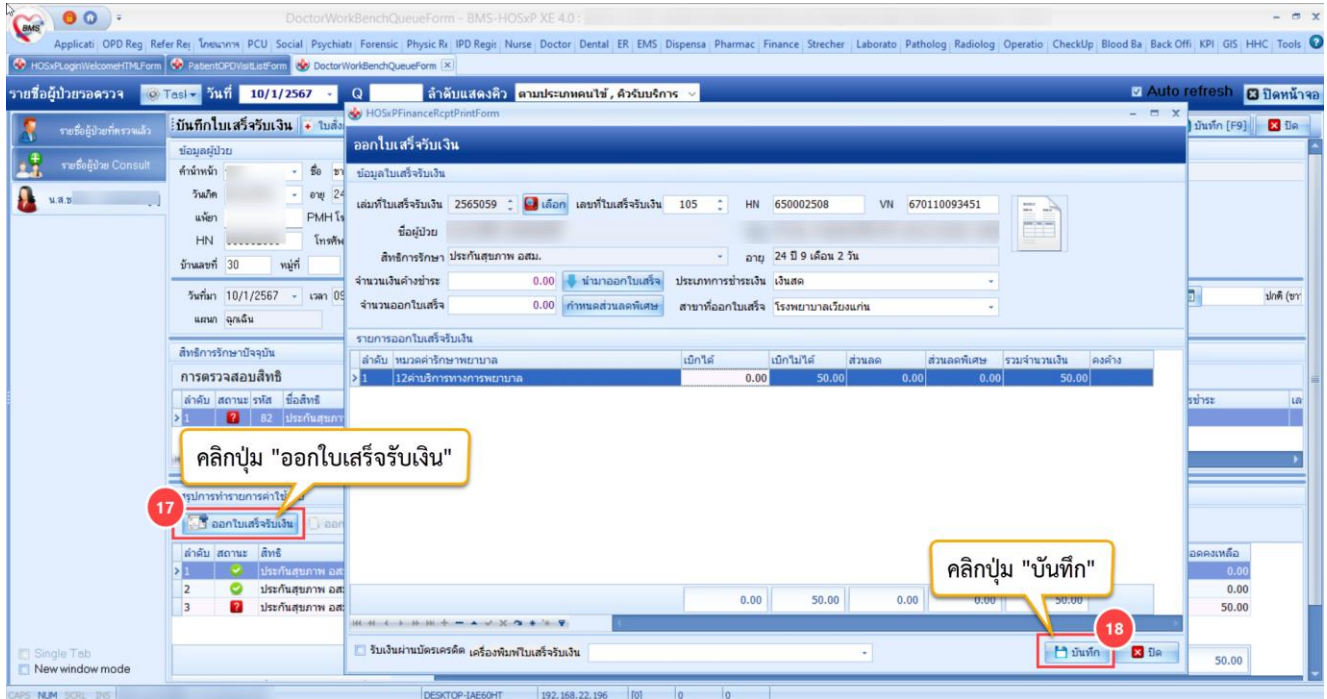

19. จะแสดงหน้าจอยืนยันออกใบเสร็จรับเงิน จากนั้นตรวจสอบเล่มที่ใบเสร็จรับเงิน เลขที่ใบเสร็จรับเงิน แล้วคลิกปุ่ม “ตกลง”

